BD&VIN GAURIAC CHÂTEAU LACOUTURE

## ENTRÉE LIBRE

**ACCÈS AUX PERSONNES À MOBILITÉ RÉDUITE**

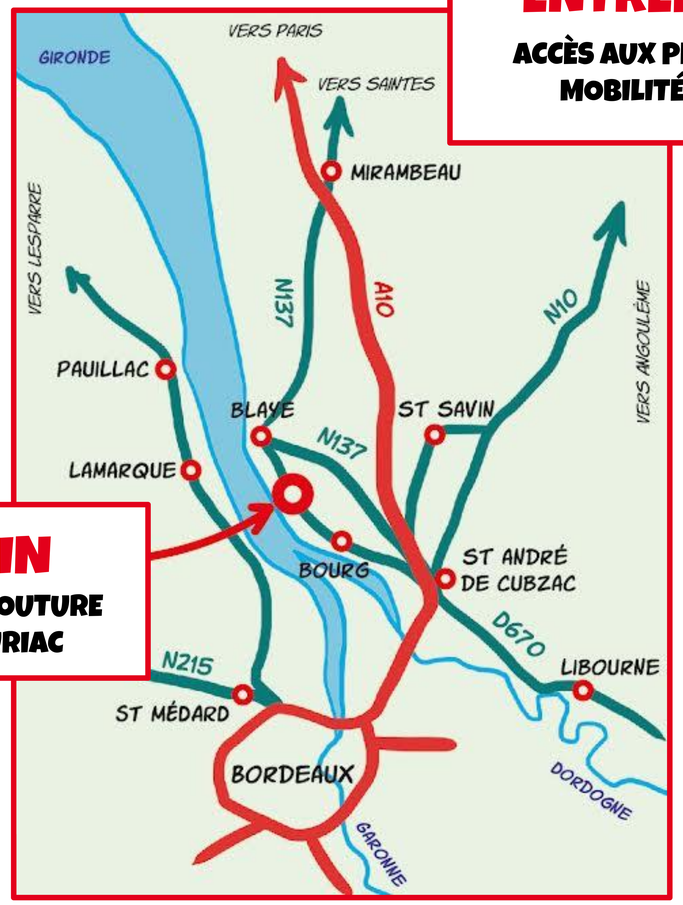


**BD&VIN**
**CHÂTEAU LACOUTURE**
**33710 GAURIAC**

## TOMBOLA

De nombreux lots à gagner:
Baptême de l'air, places de cinéma…

## RESTAURATION SUR PLACE

Samedi et Dimanche Midi
**Apéritif Offert**
Réservation sur le site internet

## RENSEIGNEMENTS

**www.bdetvin.fr**
06 62 10 82 31

## PROCHAINE ÉDITION : 15 ET 16 MAI 2027

Ne pas jeter sur la voie publique - L'abus d'alcool est dangereux pour la santé, à consommer avec modération

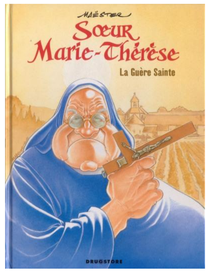

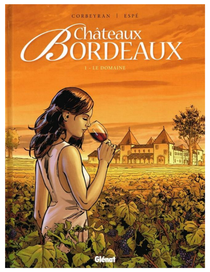

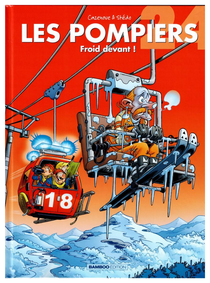


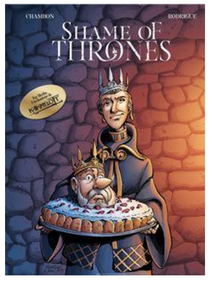


# RENCONTRES DÉDICACES

ANNE & MINH
**SIMON ATTAL**
CÉLINE BAILLEUX
**BAST**
BERTRAND BENOÎT
**MICHAËL BETTINELLI**
BRUNO BRUCERO
**TOMM BULYNE**
RÉMY CATTELAIN
**THIERRY COPPÉE**
DAVID COURTOIS
**ANDREA CUNEO**
DAMOUR
**NICOLAS DEMARE**
JEAN DEPELLEY
**GHISLAINE DULIER**
SERGE ERNST
**ERROC**
ESPÉ
**FRANCESCA FOLLINI**
GIGHIE
**GIHEF**
NICOLAS GUENET
**BORIS GUILLOTEAU**
JEAN-LUC ISTIN
**NICOLAS JARRY**
BRIGITTE LECORDIER
**CHRISTIAN LEROLLE**
SERGE LE TENDRE
**PHILIPPE LOIRAT**
LORIEN
**LIONEL MARTY**
JEAN-CHRISTOPHE MAZURIE
**MAËSTER**
DEJAN NENADOV
**ALAIN PAILLOU**
LIVIA PASTORE
**CHRISTIAN PATY**
FRÉDÉRIC PEYNET
**PICA - PIERRE TRANCHAND**
CHRISTOPHE PICAUD
**AMÉLIE PICOU**
JEAN-CHARLES POUPARD
**VINCENT POWELL**
MICHEL RODRIGUE
**MIGUEL ÀNGEL RUIZ**
ERWAN SEURE LE BIHAN
**RONAN SEURE LE BIHAN**
STÉDO
**NICO TAMBURO**
TIEKO
**TRISTOON**
BOJAN VUKIC
**YANNICK**
DAPHNÉ ZEMMOURI

# CARICATURES

**Auteur-Caricaturiste**
Mika

# BANDES DESSINÉES

**Librairie** Dragons lutines et cie
**Bouquinistes**

# DÉGUSTATIONS

**Vins & Jus de Raisin**
Château Lacouture

**Bières**
Ferme des Mottes

**Champagne**
Durdon

# ANIMATIONS

*Gratuites et ouvertes à tous*

**Initiation Doublage de Dessins Animés**
Éric LEBRET

**Atelier Dessins**
Ion-Ion GR et les Élèves de l'EMA

# EXPOSITIONS BD

**Expo-Vente de Tirages Uniques**
**Terres d'Ogon** - Miguel Àngel RUIZ
**Guerres d'Arran** - Livia PASTORE

**"In Vino Fabulas"**
CAFÉ CREED

**Planches Originales D'ESPÉ**
Châteaux Bordeaux, Le Col de Py…

**"De la Sève aux Songes"**
École de Gauriaguet

**"Le Multiv'art"**
PRIJ du Grand Cubzaguais

**"Les 1000 Voix de Brigitte LECORDIER"**
Élèves de l'EMA

# TABLE RONDE AVEC BRIGITTE LECORDIER

**Célèbre Voix Française**
Son Goku (Dragon Ball), Oui-Oui, Nicolas (Bonne nuit les petits), Sam (Les Blagues de Toto)...

**Samedi et Dimanche de 15h à 16h**

# GÎTES - PARTENAIRES

ACME
07 83 78 95 57

**CASSEVINHA 06 12 70 16 30**
LE CHEZ NOUS 06 03 24 24 82
**CHÂTEAU SAUMAN 06 02 19 73 73**
AU GRÉ DES MARÉES 05 56 81 54 23
**L'ESCALE DE BEL-AIR 06 86 72 44 36**
CHÂTEAU LA BOTTE 05 57 64 71 45

GENERALI ASSURANCE BLAYE
05 57 42 02 30