

Tu as trouvé toutes les réponses ?
Tu peux maintenant reporter le contenu
de chaque case colorée par ici pour trouver
le nom donné au seuil des résiniers !

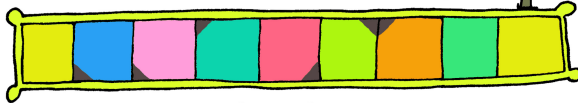

MOT DE PASSE

Bravo !

Donne le MOT DE PASSE à une bibliothèque, une mairie de
la Médullienne ou à l'office du tourisme, une surprise t'attend...



REBUS
C'est l'ancien nom
du village !

Réponse : Le Temple de Sautes

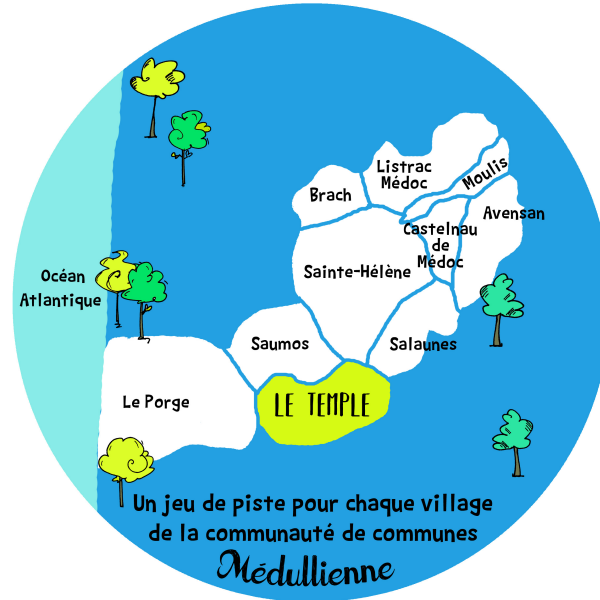

Un jeu de piste pour chaque village
de la communauté de communes
Médullienne

Peut-être as-tu trouvé ce jeu de piste à l'office du tourisme ? Ou à la mairie,
à la bibliothèque ou dans un gîte... Bravo ! C'est la première étape
de ce parcours parsemé d'énigmes. Rendez-vous au centre du village.



ENCORE ?

Pour chacune des dix communes de la Médullienne, il existe
un jeu de piste comme celui-ci estampillé *Les Pistes de Robin*.
(d'ici 2021)



LE BONUS

Tu aimes le Géocaching ? Alors ouvre bien les yeux. L'office de
Tourisme Médoc Plein Sud a parsemé le parcours de caches...



CDC Médullienne
4, place Carnot
33480 Castelnaud-Médoc
www.cdcmedullienne.com



Office de Tourisme
Médoc Plein Sud
accueil@medocpleinsud.com
medocpleinsud.com



Mairie du Temple
18, route du Porge
33680 Le Temple

LE TEMPLE
UN JEU DE PISTE FAMILIAL

Un parcours d'énigmes faciles à pied ou à vélo (1h)

Cache-cache en Médoc

Cherche les réponses de ce jeu de piste avec l'aide des adultes qui t'accompagnent. Les 8 lieux à trouver sont localisés sur la carte par des X.

Il y avait ici un marchand de rouennerie !
(toile de coton peinte)

Comment se nommait le propriétaire de cette ancienne mercerie ?

ta réponse

Un chemin très long passe par le Temple. Son nom est celui d'un célèbre Saint. Le blason de la commune, te donnera un indice...

S+ [] [] [] [] [] [] [] [] [] []

ta réponse

Combien de portes historiques possède l'église ?

1	-->	W	[] [] [] [] [] [] [] [] [] []
2	-->	V	
3	-->	U	

ta réponse

Cette maison du centre-bourg a été construite l'année de la séparation de l'Eglise et de l'Etat.

Connais-tu cette date ? La réponse est sur le pignon !

[] [] [] [] [] [] [] [] [] []

reporte cette case à l'ème

Quelle est donc la lettre de l'alphabet ?

ta réponse

Connais-tu la formidable ludobibliothèque ? Elle a une charpente symétrique, car autrefois, c'était...

...le [] [] [] [] [] [] [] [] [] []

ta réponse

Indice : Ces 2 énigmes sont liées !



La façade de la mairie nous en dit long sur les origines de ce bâtiment. Avant, c'était...

...une [] [] [] [] [] [] [] [] [] []

ta réponse

Regarde bien le travail de ferronnerie sur cette croix. Quel est le métier qui est symbolisé ?

BOULANGER --> R [] [] [] [] [] [] [] [] [] []

RESINIER --> S [] [] [] [] [] [] [] [] [] []

FERRONNIER --> T [] [] [] [] [] [] [] [] [] []

ta réponse

Trouve la maison juste à côté de la croix de fer, au carrefour. Elle était autrefois un hôtel. Sur la façade sont cachées des initiales...

[] [] [] [] [] [] [] [] [] []

ta réponse

Tu as toutes les réponses ? BRAVO !

Tu as bientôt trouvé le MOT DE PASSE...

Merci à Sylvie, Evelyne, Sylvette et Carmen pour la conception des énigmes et à Louane et Manon pour les dessins et la colorisation

Echelle : env 100 m



vers Saunon

D107

vers groupe scolaire La Lebade

rue des sablières

rte de la poste

vers Le Porche