

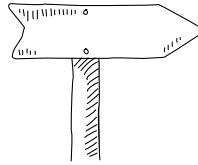

FÁCIL

HALSOU

Bizkarrandi



Distancia	Desnivel	Duración	Typología	Señalización
9,2 m	223 m	2h30	Circular	PR (amarilla)

Desde Bayonne, siga la carretera D932 en dirección a Cambo. Más o menos 2,5 km después de la salida de Ustaritz, tome la D650 en dirección a Halsou. 750 m más tarde, atravesará un paso de nivel y aparque unos cincuenta metros más adelante en el aparcamiento que verá frente a la iglesia.

Coordonnées GPS : UTM : 627720 - 4803593 Lat/Long : 43,3743/-1,4234

Partiendo de Halsou, un pueblo pequeño pero con mucho encanto, esta es una excursión agradable y fácil para todos aquellos que buscan una caminata variada y con abundantes tramos bajo la sombra. Cuando el calor aprieta en pleno verano, se agradece el frescor que aporta la sombra de unos robles desmochados. El bosque es realmente agradable. Sorprende estar rodeado de tanta naturaleza y a su vez tener tan cerca la ciudad.



TRAMO 1 > Punto de inicio

UTM : 627720 - 4803593. Desde el parking, tome la carretera que va hacia la derecha y camine unos 80 m. A la izquierda encontrará la casa Denentzat. Pase por detrás de la casa para encontrar un agradable sendero que se adentra en el bosque.

TRAMO 2 > Bifurcación

UTM : 628300 - 4804041. Tras andar 950 m, llegará a una bifurcación. Gire a la izquierda y continúe por el bosque.

TRAMO 3 > Salida del bosque

UTM : 628426 - 4804269. No cruce la pasarela y dirijase hacia la derecha. El sendero bordea el arroyo durante 200 m antes de subir por el costado derecho. Siga subiendo otros 200 m en medio de un bosquecillo hasta llegar a una pista que tendrá que seguir a la izquierda. Tras caminar 100 m más, gire de nuevo a la izquierda y siga en la pista hasta llegar a un barrio residencial que hay que atravesar para llegar a una carretera.

TRAMO 4 > Tramo de carretera

UTM : 628905 - 4804594. Vaya hacia la izquierda y siga la carretera con prudencia durante 200 m para después girar a la derecha y tomar una pista empedrada durante 100 m más. A continuación, encontrará un pequeño sendero que desciende por la derecha y se adentra en el valle mientras bordea un campo. Al fondo del valle, atravesará la pasarela y suba por el otro lado hasta llegar a una explotación agraria que hay que rodear por la izquierda para finalmente dar con una carretera.

TRAMO 5 > Carretera y montaña rusa

UTM : 629484 - 4805425. Tome la carretera a la izquierda durante 250 metros para después girar de nuevo a la izquierda



y bajar por otra carretera. Aproximadamente 300 m más adelante, salga del asfalto y continúe por una pista que sigue por la derecha durante otros 800 m hasta llegar a una puerta metálica. Enseguida la pista se convertirá en un sendero que desciende al bosque. Una vez abajo, atravesará una pasarela y gire inmediatamente a la izquierda. Bordee el arroyo, gire a la derecha y tomar el sendero que sube por una cuesta muy empinada equipada con una cuerda. A partir de aquí comienza un tramo de "montañas rusas" durante unos cuantos cientos de metros.

TRAMO 6 > Tramo de carretera

UTM : 628137 - 4805283. Debe incorporarse a una carretera en el corazón de un barrio residencial que hay que atravesar durante 250 m, para después conectar con otra carretera más importante por la que hay que seguir caminando durante otros 200 m más. A continuación, gire a la izquierda en una calle sin salida que 150 m más adelante, justo cuando comienza a descender, se convierte en una pista. Gira a la derecha y adéntrese por los árboles. Siga caminando entre vallas y luego entre casas durante 300 m para llegar de nuevo a una carretera.

TRAMO 7 > Descenso

UTM : 627629 - 4804690
Siga recto por la carretera y al cabo de unos pocos metros gire a la izquierda. Descienda durante 600 metros más y deje de lado la carretera justo antes de llegar a una curva muy cerrada. Tome una pista para inmediatamente después girar a la derecha y avanzar por un sendero. Este camino cruzará un riachuelo justo antes de comenzar una subida bastante empinada en dirección al bosque.

TRAMO 8 > Encuentro con Arraia

UTM : 627872 - 4804407
Enlace con Arraia UTM : 627872 - 4804407 Punto de unión o enlace con la ruta de "Arraia". Gire a la derecha e incorpórese a una pequeña carretera durante 50 m para después girar a la derecha y tomar una pista de gravilla que atraviesa un barrio residencial. Al final de la pista, tome el sendero de la derecha que se adentra en el bosque y que desciende hasta dar con una carretera. Siga esta carretera hasta llegar a la iglesia de Halsou.

PUNTOS DE INTERÉS

❖ Los robles desmochados
Un tronco no muy largo y una "cabeza" llena de "muñones"; su aspecto puede parecer sorprendente. En realidad, es simplemente el resultado de numerosas podas. La técnica del desmoche es muy antigua y permitía obtener madera sin dañar el tronco principal. UTM : 628150 - 4803970

❖ Helechos

El helecho águila «adulto» no es comestible, contrariamente a los brotes más jóvenes llamados "cola de mono". Sin embargo, esta planta es muy habitual en los valles y montes del País Vasco. Es por ello que hace tiempo que los ganaderos le dan un uso muy práctico y la utilizan como lecho para el ganado.

❖ El caserío labortano

La casa o «etxea» en euskera ocupa un lugar importante en la cultura. Cada provincia, y a veces incluso hasta cada valle, tiene sus propias particularidades arquitectónicas. Aquí, tiene la oportunidad de admirar un ejemplo de una casa de arquitectura típicamente labortana. UTM : 627576 - 4803872



PUNTOS DE ATENCIÓN

- Cuestas empinadas: tenga cuidado con algunas pendientes muy pronunciadas que pueden ser realmente resbaladizas en días de lluvia. A pesar de la presencia de cuerdas con las que agarrarse, estos pasos concentrados en una parte del recorrido de unos 250 m requieren especial precaución. UTM : 628371 - 4805483 :

