PARTIR EN LIVRE

17.06.26 — 19.07.26

12e ÉDITION

NOS PETITS ET GRANDS HÉROS

7 > 10 juillet 2026

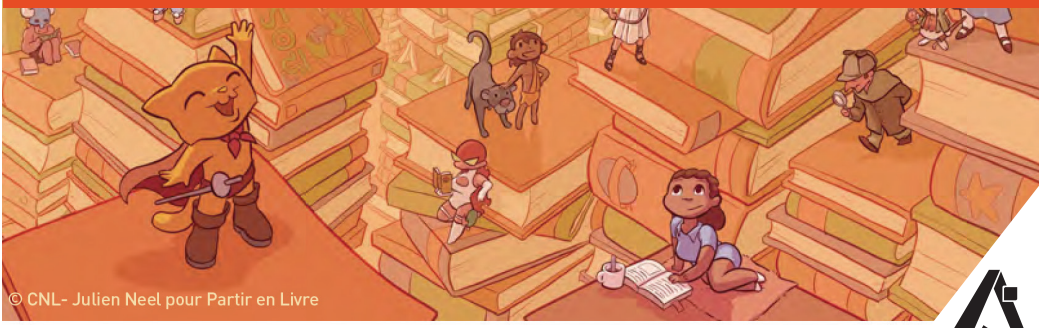

© CNL- Julien Neel pour Partir en Livre

MINISTÈRE DE LA CULTURE

CNL CENTRE NATIONAL DU LIVRE

Partir en Livre

MÉDIATHÈQUE ANDRÉE CHEDID

ANDERNOS les bains

Petits héros, grandes aventures

Au programme de cette 12ème édition organisée par la Médiathèque Andrée Chedid : rencontres, ateliers, quizz, lectures à haute voix ou musicales et jeux en plein air pour célébrer la Littérature en famille. En partenariat avec les associations culturelles Grandilire & Lire et faire lire, ainsi que la Librairie indépendante Le Jardin des Lettres.

➥ Accès libre ou sur réservation au 05.56.03.93.93*. Toutes les animations auront lieu dans et autour de la Médiathèque (esplanade du Broustic).

Mardi 7 juillet

10h - Bibliothèque éphémère
A l'ombre du vieux chêne, installez-vous et profitez en famille des livres et des jeux de plein air mis à disposition.

16h - Vote du Prix « Les Petites Bernaches »
Depuis octobre, des jeunes de 10 à 15 ans ont lu 7 livres sélectionnés par les bibliothécaires. L'heure est venue de voter pour leur titre préféré, avec Partir en livre comme cadre festif pour célébrer l'ouverture des votes.

Réservé aux inscrits «Petites Bernaches»

16h30 - Goûter d'inauguration
Enfants et familles. Accès libre.

Mercredi 8 juillet

10h - Toute petite Heure joyeuse* (0-3 ans)
Invitez vos tout-petits à s'émerveiller avec les héros de belles histoires, partagées par les bibliothécaires de la médiathèque.

14h - Atelier illustration avec Marc Lizano* (6-9 ans)
Atelier créatif avec l'auteur-illustrateur pour s'initier à la bande dessinée !
Réalisation d'une mini-BD : une rencontre inattendue qui donnera naissance à un super-héros mi-humain, mi-animal..

Jeudi 9 juillet

10h30 - Immersion visuelle et quizz en famille* (dès 8 ans)
Plongez au coeur d'oeuvres d'art en haute définition, au plus près des histoires qui font rêver depuis des siècles, et devenez les héros de l'épreuve du quizz !!

16h - Spectacle «L'arbre bleu et autres écorces»* (3-6 ans)
Nadia Joly propose un spectacle tout en douceur, entre conte et poésie, où les arbres prennent vie et racontent leurs histoires. L'univers de l'illustrateur iranien Amin Hassanzadeh Sharif prend place sur scène à travers un théâtre d'objets.

Vendredi 10 juillet

10h - Lectures intergénérationnelles (dès 3 ans)
Lectures offertes d'albums pour petits et grands, animées par les associations Grandilire et Lire et faire lire.

14h30 - Atelier d'écriture avec l'autrice Ariane Costa* (9-12 ans)
Viens inventer un personnage avec des pouvoirs extraordinaires et participer à la création d'une histoire en collaboration !
Ensemble, vous imaginerez un titre et dessinerez la couverture de votre livre.
Un atelier amusant pour créer, partager et raconter des histoires.